

VERORDNUNG

des Gemeinderates der Gemeinde Steindorf am Ossiacher See vom 14. Dezember 2023,
Zahl: 851-0/2023, mit welcher der Kanalisationsbereich der Gemeinde Steindorf am
Ossiacher See festgelegt wird (Kanalentsorgungsbereichsverordnung)

Gemäß § 2 des Gemeindekanalisationsgesetzes K-GKG, LGBl. Nr. 62/1999, zuletzt in der
Fassung des Gesetzes LGBl. Nr. 36/2022, wird verordnet:

§ 1

Kanalisationbereich

Der Einzugsbereich der Kanalisationsanlage Steindorf umfasst jene Grundstücke, welche in
den Plandarstellungen,
„Kanalisationsbereich im Verbandsgebiet der Gemeinde Steindorf am Ossiacher See“,
Lageplan Blatt 1, vom 30.11.2022,
„Kanalisationsbereich im Verbandsgebiet der Gemeinde Steindorf am Ossiacher See“,
Lageplan Blatt 2, vom 30.11.2022,
„Kanalisationsbereich im Verbandsgebiet der Gemeinde Steindorf am Ossiacher See“,
Lageplan Blatt 3, vom 30.11.2022,
jeweils im Maßstab 1:5000, erstellt vom Wasserverband Ossiacher See, als
Kanalisationsbereich ausgewiesen sind.

§ 2

Inkrafttreten

- (1) Diese Verordnung tritt mit Ablauf des Tages der Kundmachung im elektronischen
Amtsblatt in Kraft.
- (2) Mit dem Inkrafttreten dieser Verordnung tritt die Verordnung des Gemeinderates der
Gemeinde Steindorf vom 15.7.1999, Zahl 811-1/1999, mit welcher der Einzugsbereich
der Kanalisationsanlage (Kanalisationsbereich) festgelegt wurde, außer Kraft.

Der Bürgermeister:
Georg Kavalár



WVG
Wasserwerk Osttiroler See

Blatt 1
Blatt 2
Blatt 3

Projekt: Kanalbauabschnitt im Vorlandgebiet der
Gemeinde Scharif am Osttiroler See
Kartenjahr: 2022
Datum: 26.11.2023

Chor: 818

W
N
E
S



- Legende**
- Kanalbauabschnitt
 - Änderungen 2022
 - Grundstücke mit Grundstücksnummern
 - Gebäude
 - Katastralgemeinde
 - Gemeindegrenzen

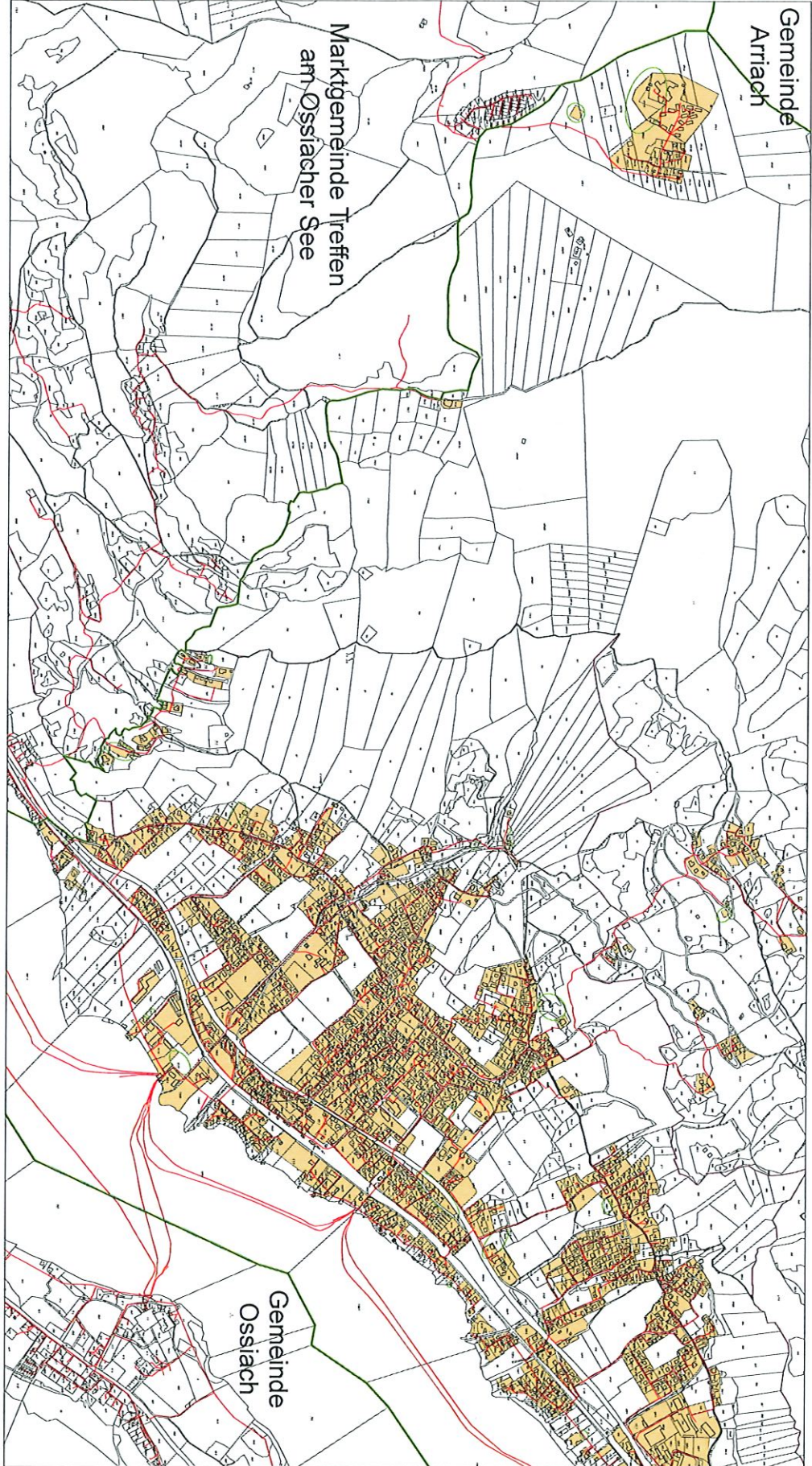

Gemeinde
Arriach

Marktgemeinde Treffen
am Osttiroler See

Gemeinde
Scharif

WVG
Wasserwerk Ossiacher See

Standort: 41, 5027 Falschm., 141, 04792200
Kanalisationsskizze im Vorstadium der
Gemeinde Skizzen am Ossiacher See
Kanalisation

Maßstab: 1:1.000
Datum: 28.11.2022

OW 18



- Legende**
- Kanalisationsbereich
 - Änderungen 2022
 - Grundstücke mit Grundstückennummern
 - Gebäude
 - Katastralgemeinde
 - Gemeindegrenzen

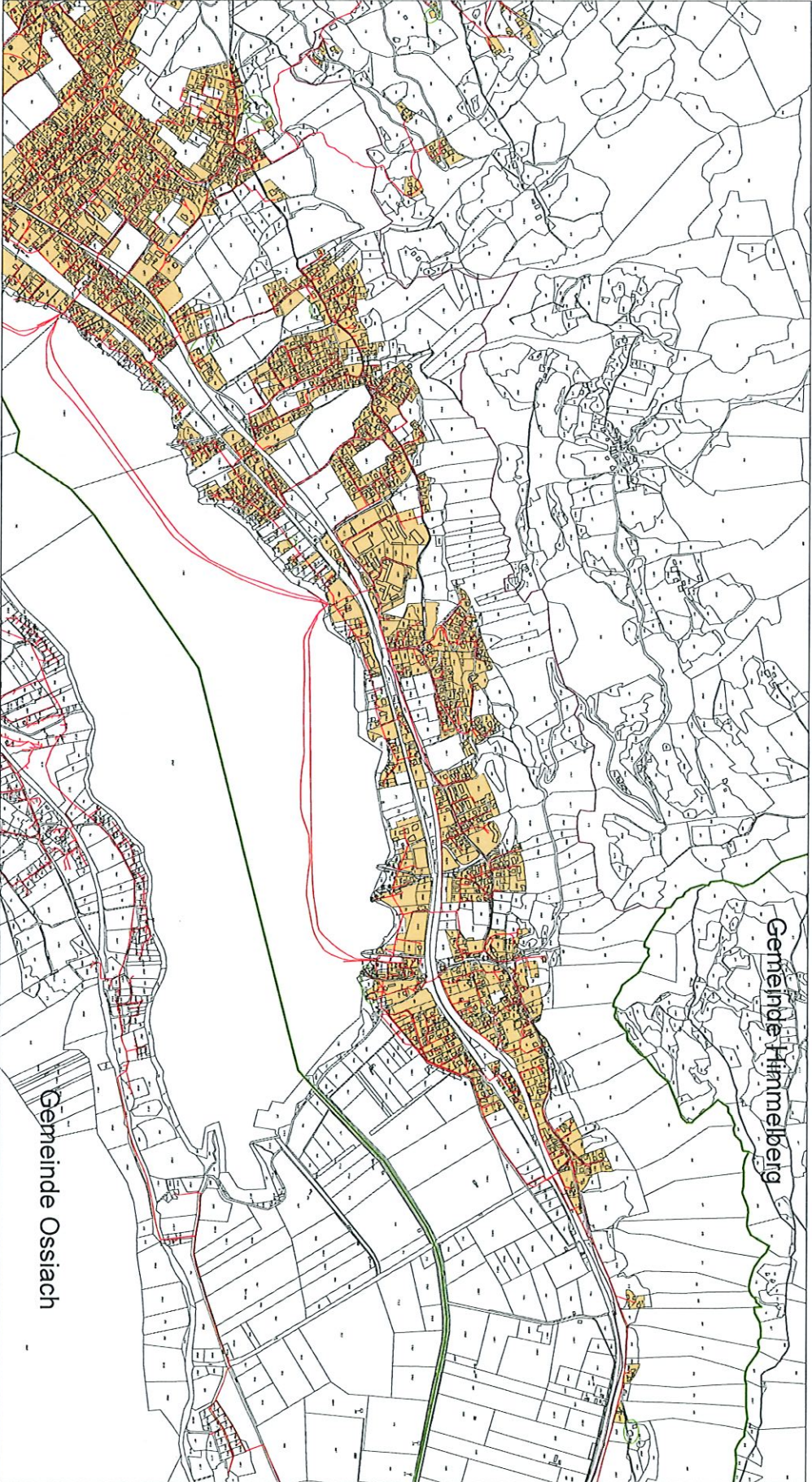

Wasserwerk Ossiach SA
Wasserwerk Ossiach SA
Kanalisationsbereich im Versorgungsgebiet der
Gemeinde Ossiach im Ortsteil der
Gemeinde Ossiach
Datum: 26.11.2022

W 1:1
N
E
S

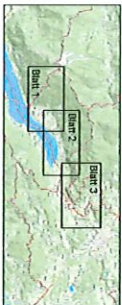

- Legende**
- Kanalisationsbereich
 - Abseurgen 2022
 - Grundstücke mit Grundstücknummern
 - Gebäude
 - Katastralgemeinde
 - Gemeindegrenzen

